

MANUAL PARA DESCARGA E INSTALACIÓN

A continuación se detallan los pasos a seguir para la
instalación del Formulario de Elegibilidad



Descargar Formulario de Elegibilidad y la Version de prueba del Plan Ovino

Presione la imagen de diskette para poder descargar el archivo



Elegibilidad



Ovinos (Prueba)

Si la DESCARGA NO INICIALIZA vuelva a presionar sobre su respectiva imagen

MINISTERIO DE GANADERIA AGRICULTURA Y PESCA - DGDR

Ingresar al sitio web de la **DGDR** y clicar en la opción **FORMULARIO ELEGIBILIDAD**. Luego hacer clic en el ícono del Diskette. Aparecerán tres opciones **(EJECUTAR/GUARDAR/CANCELAR)**, se deberá seleccionar la opción Ejecutar.



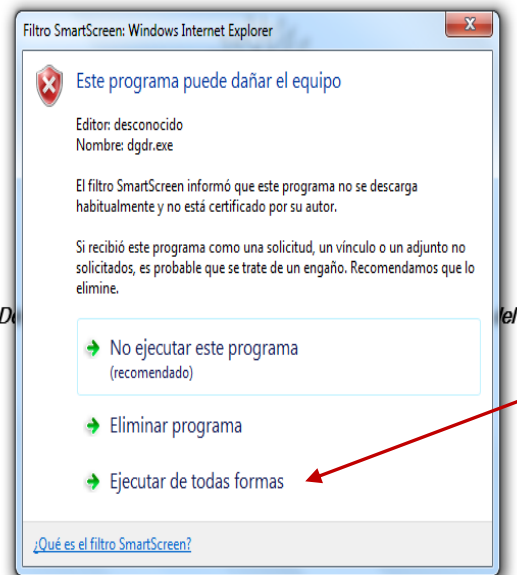

Luego de la descarga deberá clicar **ACCIONES**, y luego **EJECUTAR DE TODAS formas**

Si la DESCARGA NO INICIALIZA vuelva a presionar sobre su respectiva imagen

MINISTERIO DE GANADERIA AGRICULTURA Y PESCA - DGDR



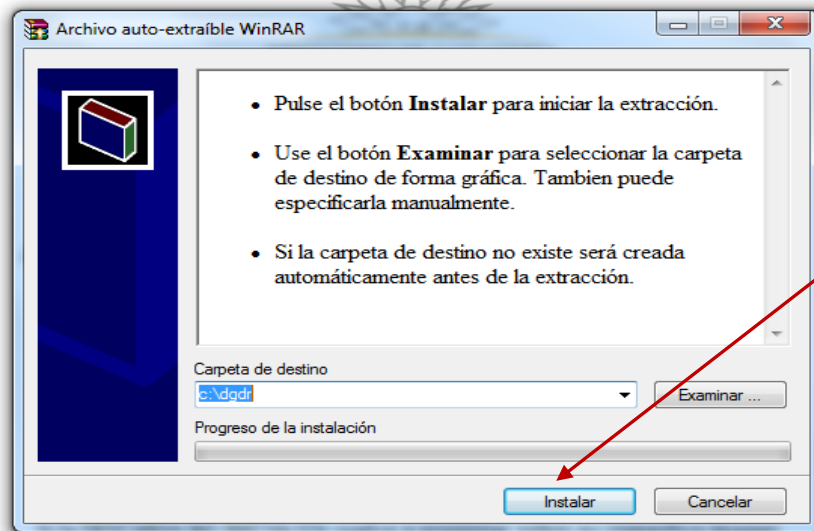

Elegir la opción
INSTALAR

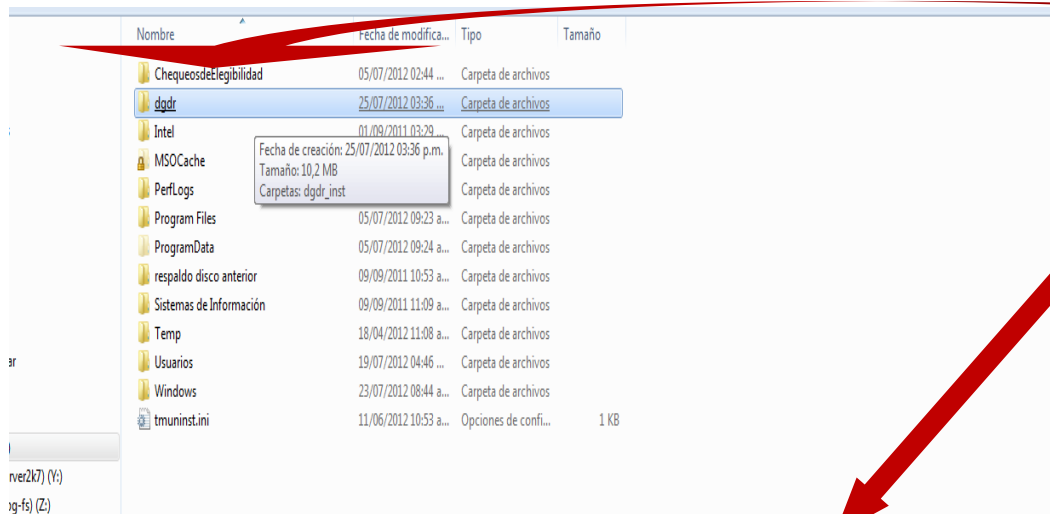

Luego ir al disco C en el equipo, clicar en la carpeta **dgdr**, luego **dgdr_inst** y luego **setup.exe**

Si Usted es usuario de Windows Vista o, si siendo usuario de Win7 tiene alguna dificultad, use el archivo Ovinos2012.msi en vez de Setup.exe.

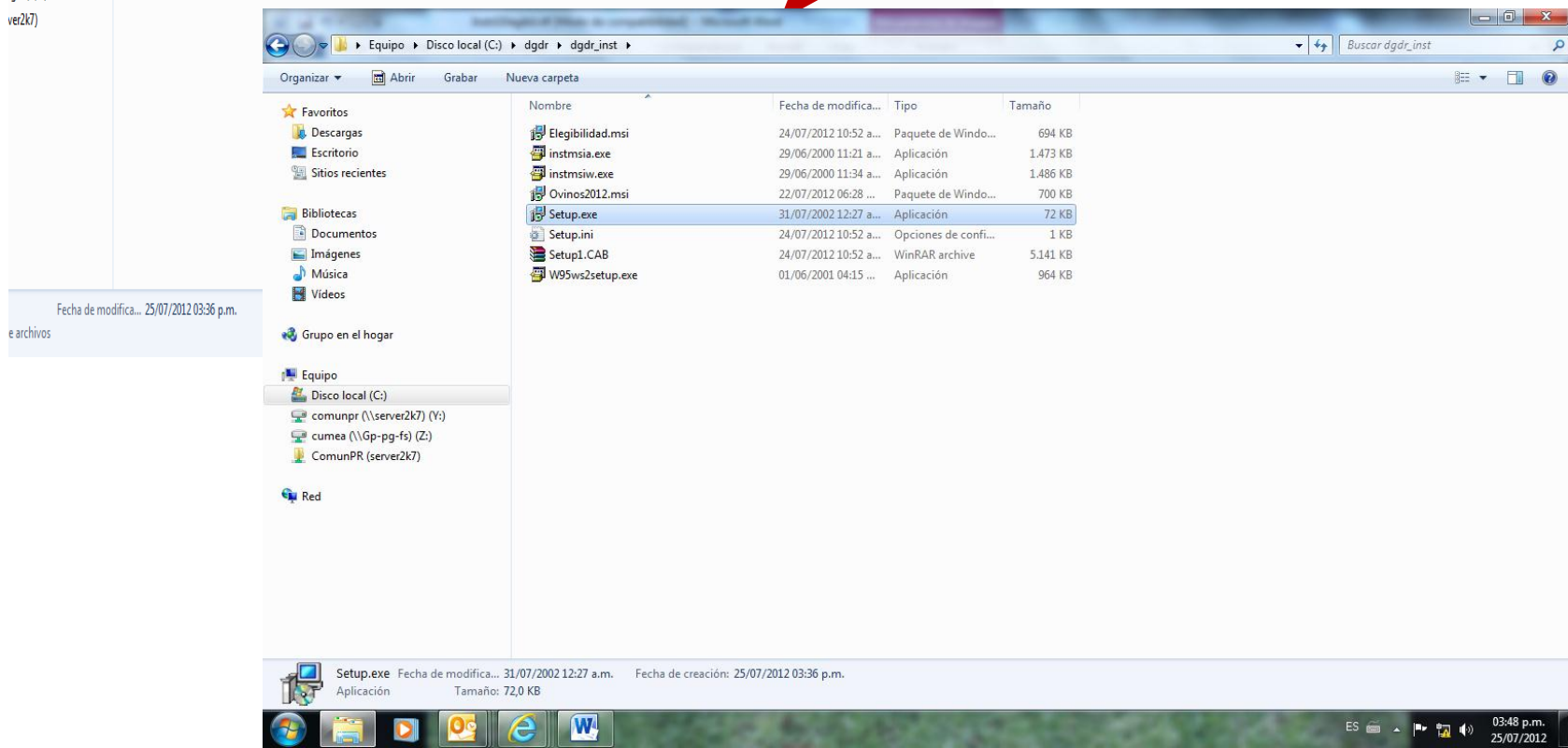

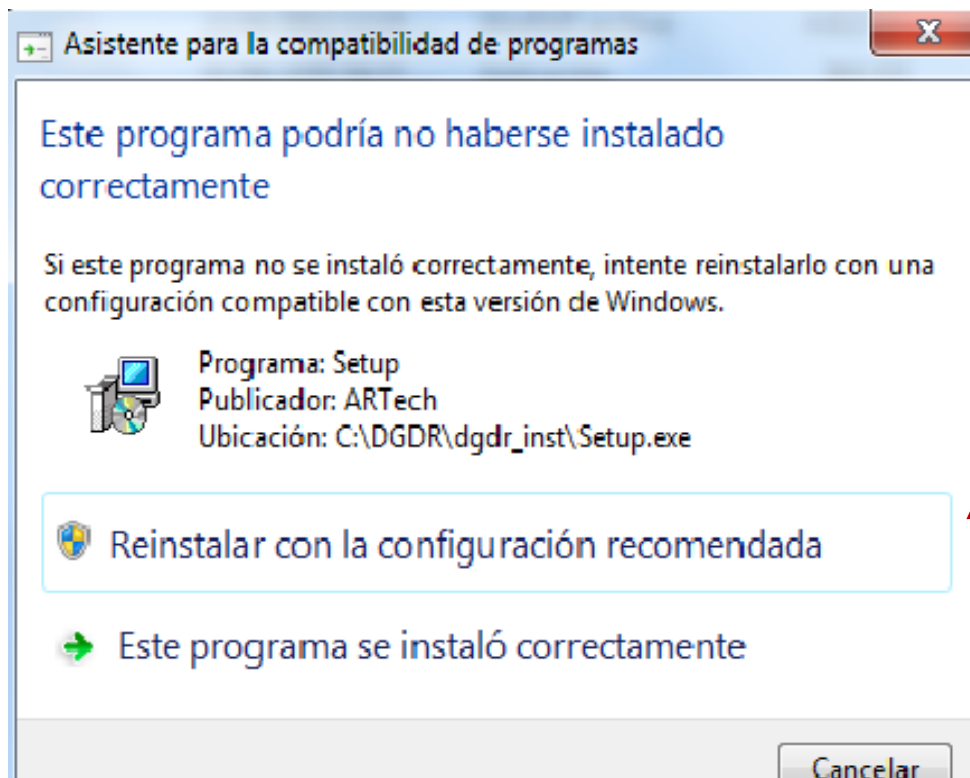

Ocasionalmente, según las características de su propia instalación, podrá aparecer este mensaje, en tal caso recomendamos hacer clic en la opción **“REINSTALAR CON LA CONFIGURACIÓN RECOMENDADA”**.

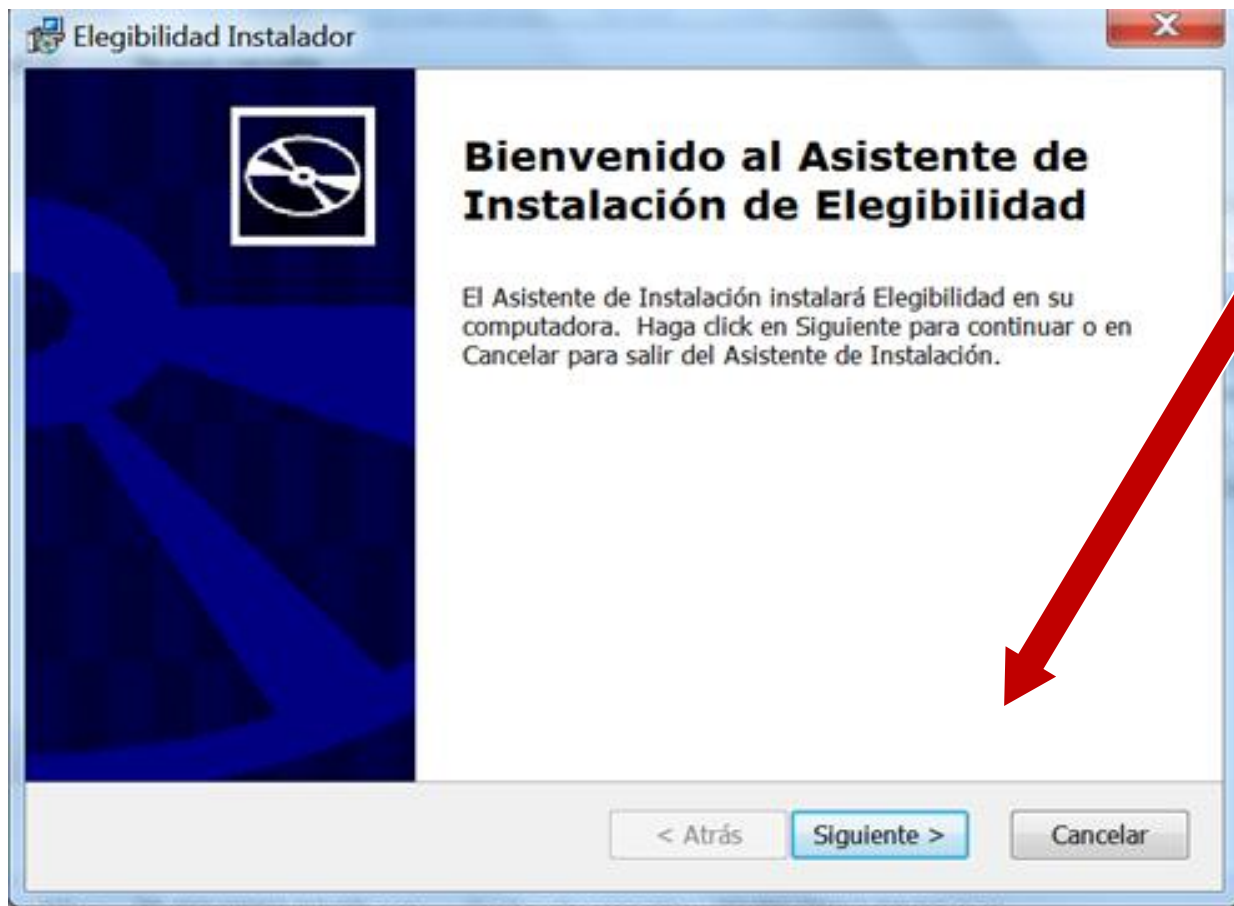

Al aparecer la ventana del instalador, pulsar botón Siguiente

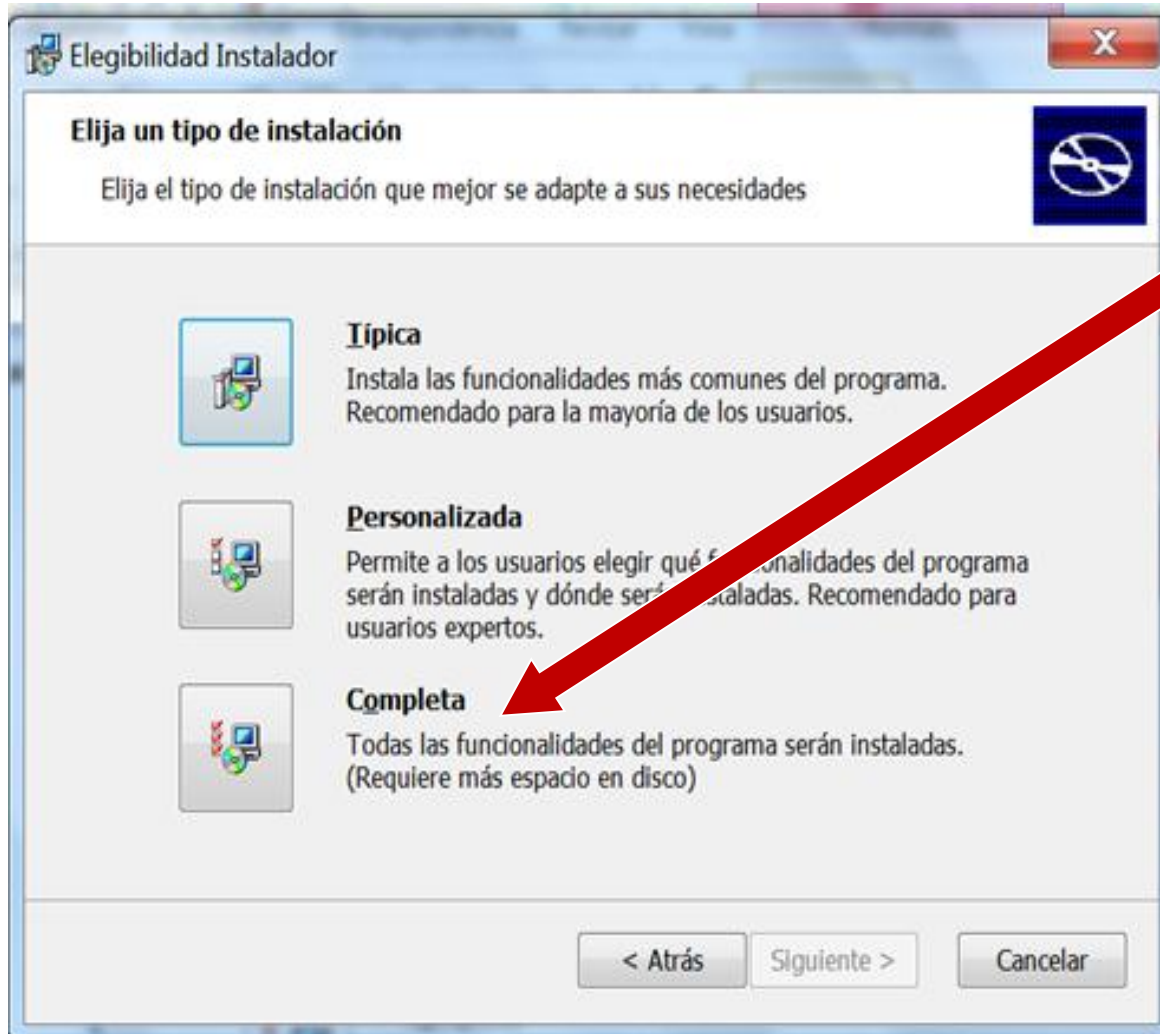

Pulsar luego el botón correspondiente a la tercera opción de instalación Completa

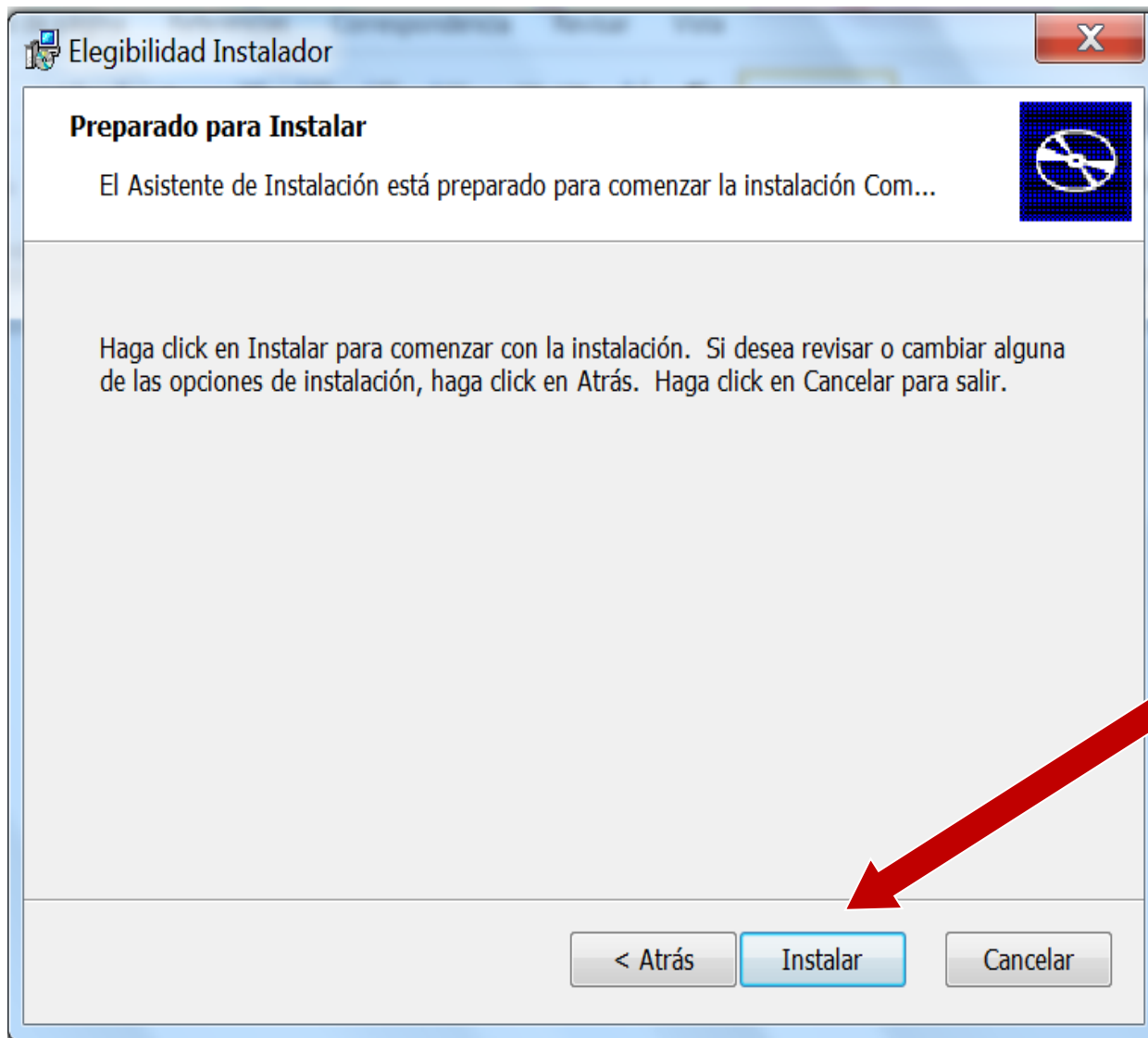

Pulsar luego el botón Instalar

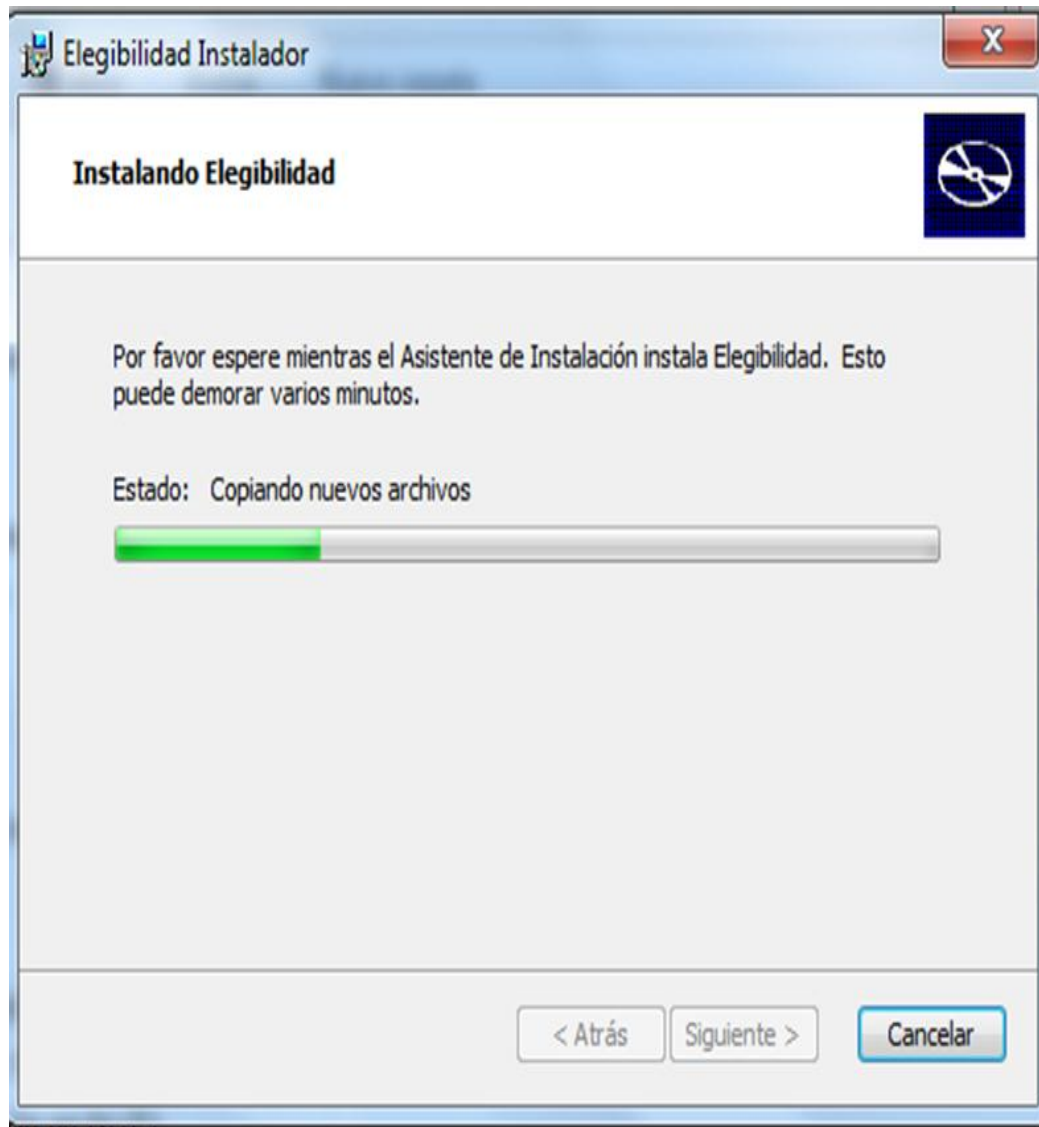

Aparecerá la barra de estado que nos indica la evolución de la instalación. Deberá esperar a que finalice el proceso.

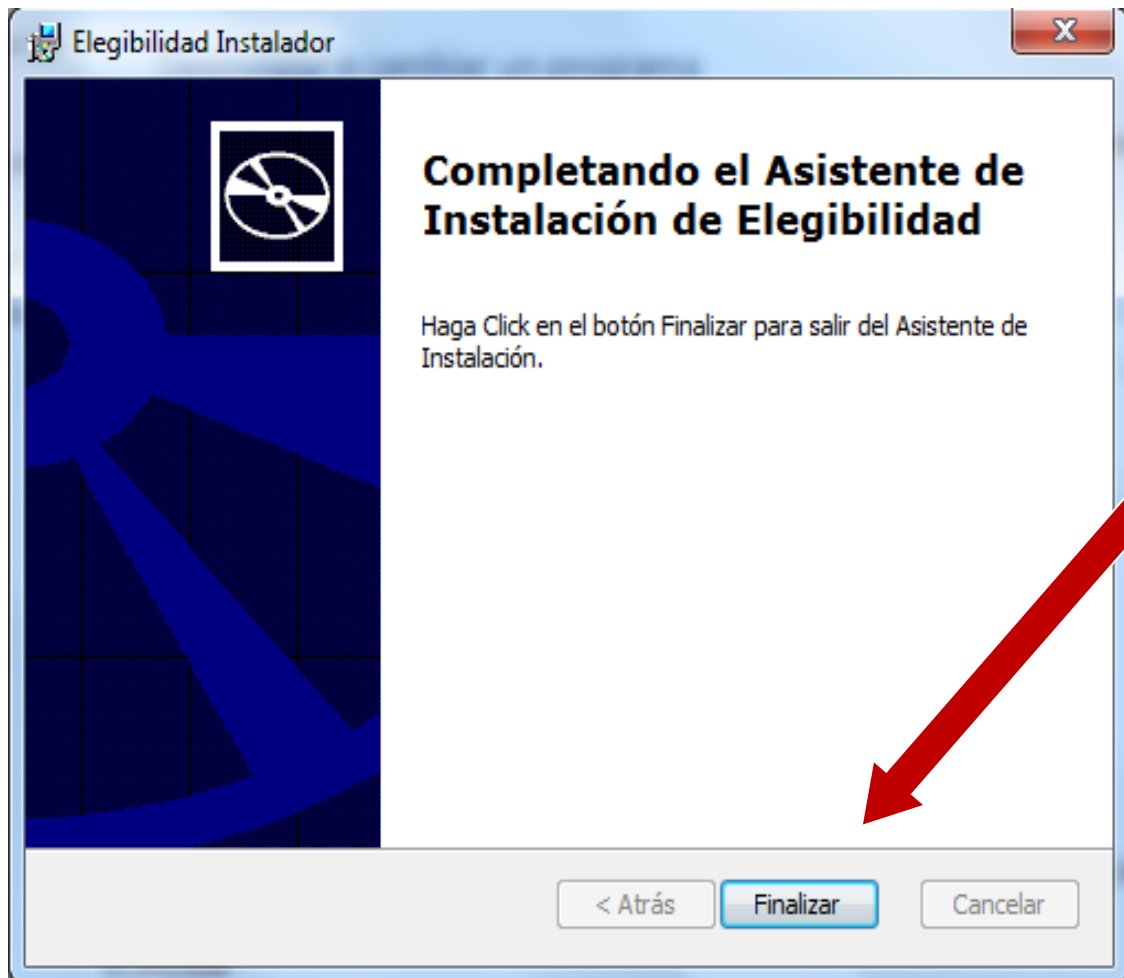

Cuando termina el proceso se debe pulsar el botón Finalizar



Entonces encontrará que en el Menú Inicio aparece el enlace Elegibilidad y también en el escritorio el ícono respectivo

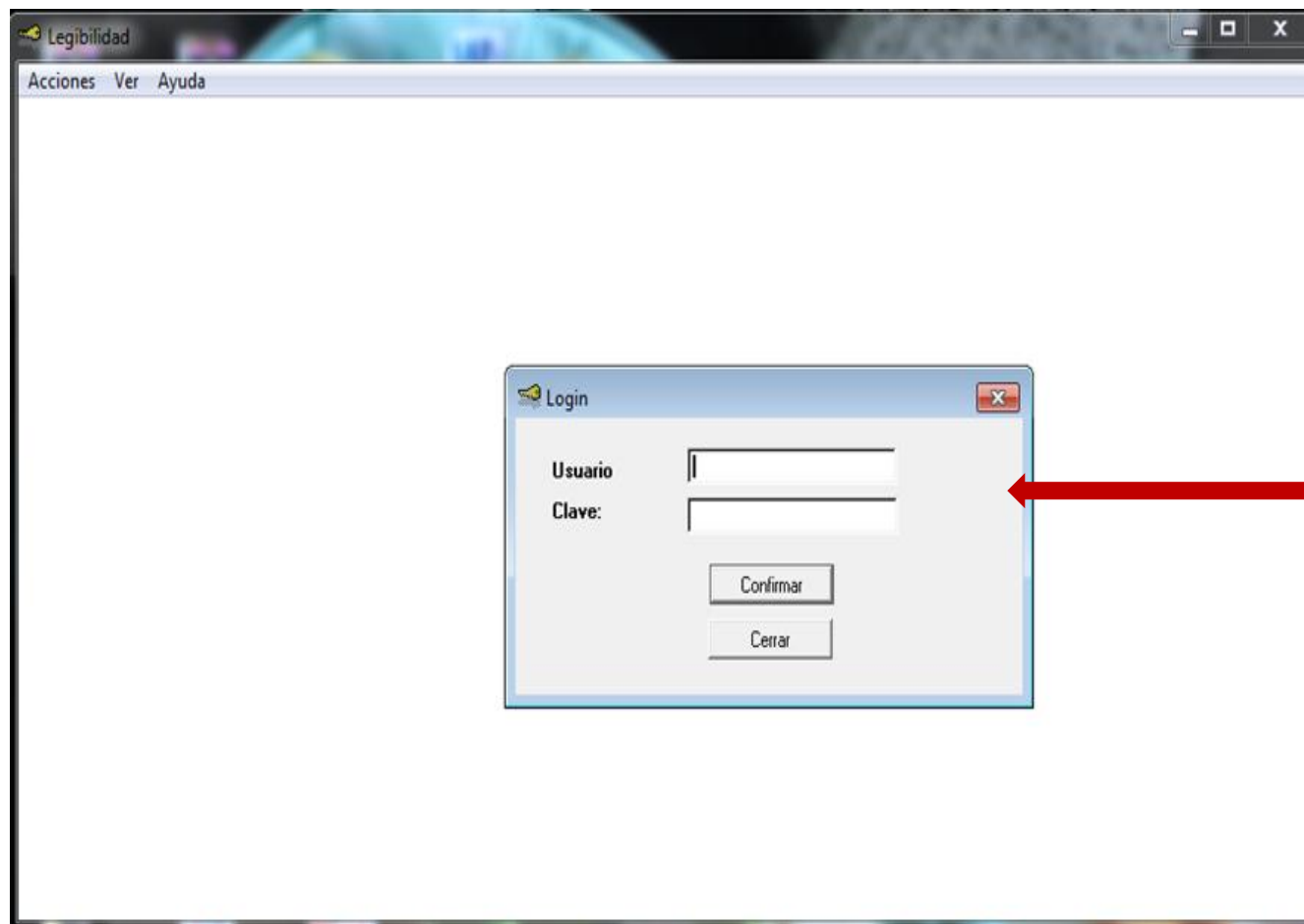

Al clicar sobre el ícono para entrar al Formulario de Elegibilidad se presentará la siguiente pantalla, en la cual deberá digitar el Usuario y Contraseña que figuran en la *“Constancia de inscripción del formulario de registro y habilitación DGDR-DIGEGRA/Técnicos”*