

RECOMENDACIONES

1. Dar aviso de novedades sanitarias al Servicio Ganadero Zonal de su departamento inmediatamente.
2. Disminuir al mínimo indispensable los movimientos de personas, animales y vehículos (ingresos, egresos y visitas) a su establecimiento.
3. Instalar alfombra sanitaria con desinfectante de preferencia hidróxido de sodio al 1%, formalina al 1% o hipoclorito de sodio al 0.5% (hipoclorito comercial diluido al 10%).
4. Desinfectar instalaciones y equipos (ropa, zapatos, manos, etc.) Con alguno de los productos antes mencionado.
5. Combatir insectos y roedores.
6. Incinerar cadáveres, bolsas de ración, cueros y heces contaminados.
7. Evitar reuniones con otros productores de conejos o personas vinculadas al trabajo con esta especie.
8. No repoblar sin consulta previa con la autoridad sanitaria.
9. Es fundamental la colaboración de toda la población, para evitar mayor diseminación de esta enfermedad.

DAR AVISO O CONSULTAR A LOS SERVICIOS GANADEROS DEL MGAP:

ZONAL MONTEVIDEO
SAN FRUCTUOSO 897
TEL. 203-48-22

LOCAL DE PANDO
18 DE JULIO 904
TEL. 292-20-75

ZONAL DE CANELONES
ACUÑA DE FIGUEROA 41
TEL. 0332-27-88

DIVISION SANIDAD ANIMAL
DEPARTAMENTO DE PROGRAMAS
SANITARIOS
CONSTITUYENTE 1476 2do. piso
TEL. 412-63-15 / 412-63-16



MINISTERIO DE GANADERIA,
AGRICULTURA Y PESCA



ENFERMEDAD HEMORRÁGICA VIRAL DEL CONEJO

CARTILLA DE DIVULGACIÓN

DIRECCION GENERAL DE
SERVICIOS GANADEROS

DIVISION SANIDAD ANIMAL



EPIDEMIOLOGÍA

- Enfermedad que era exótica al país hasta ahora.
- Enfermedad viral hiperaguda, de los conejos, sumamente infecciosa.
- Virus muy resistente a agentes físicos y químicos.
- No es transmisible al hombre.
- Una vez introducida al criadero se propaga rápidamente (período de incubación: 24 a 48 hs).
- No existe tratamiento para esta enfermedad.
- Índice de mortalidad del 90 al 100%.

INGRESO DE LA ENFERMEDAD

A SU CONEJAR O ESTABLECIMIENTO:

- Ingreso de conejos vivos (comprados, prestados o animales de contrabando).
- Pielés, pelos, carcazas contaminadas.
- Piensos, bolsas de ración.
- Jaulas y utensilios.
- Vehículos infectados.

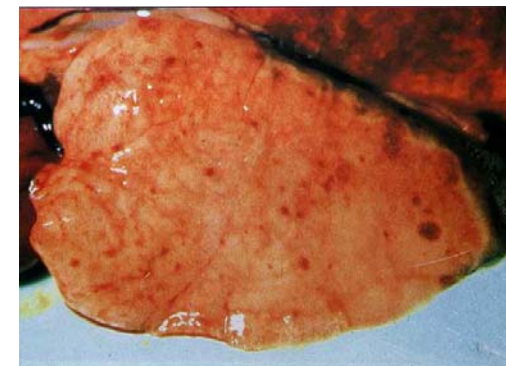

HIGADO DE UN ANIMAL ENFERMO

SÍNTOMAS

- Muerte repentina de adultos y adultos jóvenes después de 6 a 24 hs de fiebre.
- Los gazapos pueden salvarse por la reducida susceptibilidad del hígado inmaduro.
- Animales deprimidos.
- Al final, descarga nasal sanguinolenta y espumosa.
- Necrosis y hemorragias en muchos órganos.